

Fläche AK Bodenplatte ca. 218 m²
Zwischenbau ca. 28 m²

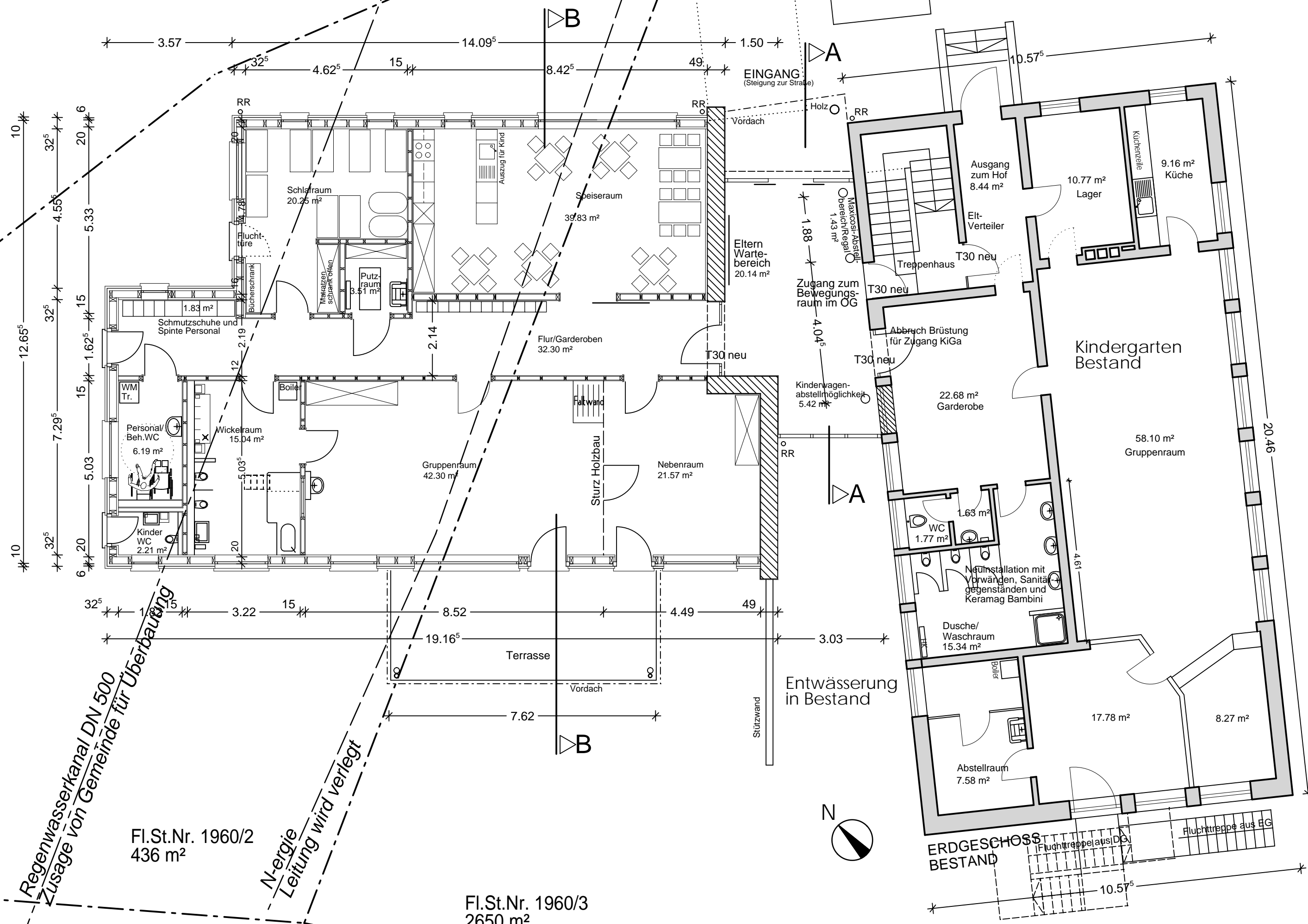

- Nachbarn: Fl.St.Nr. 112/1
Gemarkung Ammelbruch
-
- Fl.St.Nr. 108/1
Gemarkung Ammelbruch
-
- Fl.St.Nr. 1960/2
Gemarkung Ammelbruch
-

Bauvorhaben:
Erweiterung des Kindergartens in Ammelbruch durch Anbau einer Krippe und Brandschutzsanierung des Bestandes

Bauort: Fl.St.Nr. 1960/2 und 1960/3
Gemeinde Langfurth
Ammelbrucher Hauptstraße 53
91731 Langfurth

Bauherr: Gemeinde Langfurth
vertreten durch Herrn Bürgermeister Simon Schäffler
Hauptstraße 38
91731 Langfurth

Planinhalt: ERDGESCHOSS
neuer Anbau und Bestand 1 : 100

Entwurfsverfasser: architekturbüro . ulrike fees
Ulrike Fees Dipl.Ing.Architektin
Schreinersgasse 9 91550 Dinkelsbühl
Tel 09851 - 551927 Fax 09851 - 582058
Ulrike.Fees@t-online.de

Dinkelsbühl, 23.11.2020 (Tektur zum FAG-Antrag)

dipl.ing. ulrike fees, freie architektin, schreinersgasse 9, 91550 dinkelsbühl, tel. 09851-551927, ulrike.fees@t-online.de

Regenwasserkanal DN 500
Zusage von Gemeinde für Überbauung

N-ergie
Leitung wird verlegt

Fl.St.Nr. 1960/2
436 m²

Fl.St.Nr. 1960/3
2650 m²